GWRS-VILLINGENDORF

Hauptstraße 9, 78667 Villingendorf
Tel.: 0741 – 34 75 43
Fax: 0741 – 34 625
poststelle@villingendorf.schule.bwl.de
www.schule-villingendorf.de

Ganztagsschule 2017/2018

Angebote im 4. Quartal

(07.05.18 - 25.07.18)

Achtung!
Anmeldung zu allen Angeboten bis zum 20.4.2018 erforderlich!

Bild: Katharina Nester, Kl.2a

Inhaltsverzeichnis

Wichtige Informationen zur Abholung der Kinder, der Lernzeit und zu den Sozialschülern 3
Allgemeine Informationen zur Ganztagsschule und Kontaktdaten 4
Bausteine im Ganztag 5
Ganztag-Angebote im 4. Quartal 6
Übersicht über alle Aktionen im 4. Quartal mit Anmeldung 15
Aktionen innerhalb der Angebote im Ganztag 17
Pfingstferienbetreuung und Sommerferienbetreuung 2018 23
Termine im 4. Quartal 24
Fundsachen 25
Anmeldung zu den Aktionen im 4. Quartal 26
Erläuterung zum Anmeldeformular des Ganztags 31

Aus Gründen der besseren Lesbarkeit wird auf die gleichzeitige Verwendung männlicher und weiblicher Sprachformen verzichtet. Sämtliche Personenbezeichnungen gelten gleichwohl für beiderlei Geschlecht.

Vorwort

Liebe Eltern, liebe Schüler,

in diesem Heft sind alle Informationen zu den **Angeboten des Ganztags im vierten Quartal** enthalten. Bitte geben Sie die **Anmeldung** zu den Bausteinen sowie zu den einzelnen Angeboten **bis spätestens 20.04.2018 beim Klassenlehrer** ab (Bitte nicht im Ganztag direkt abgeben).

Wenn sich an den Bausteinen nichts geändert hat, bitten wir darum, dass sie dies bei der Anmeldung angeben (hierzu ist eine Ankreuzmöglichkeit vorhanden). Sollten Anmeldungen nach der Frist abgegeben werden, können wir nicht garantieren, dass in den gewünschten Angeboten noch Platz besteht. Deshalb behalten wir uns vor, die Schüler, innerhalb der angemeldeten Bausteine, den Angeboten mit freien Plätzen zuzuteilen.

Wir bitten ebenfalls darum, sowohl bei den Mittagsangeboten während der Mittagspause als auch bei den Angeboten am Nachmittag jeweils eine Erst- und eine Zweitwahl anzugeben.

Ihr Ganztagsschulteam

Jessica Wolff

Leitung
Ganztagsbetreuung

Wichtige Informationen zur Abholung der Kinder, der Lernzeit und zu den Sozialschülern

- **Abmeldung von einzelnen Bausteinen oder Nachmittagen:**
  Die Teilnahme an den angemeldeten Bausteinen im Ganztag ist generell verpflichtend, weshalb Termine nicht in diese Zeit gelegt werden sollten. Bei wichtigen Terminen muss **eine Woche im Voraus eine schriftliche Abmeldung** erfolgen. Sollte es sich um einen wichtigen kurzfristigen Termin handeln, bitten wir darum, dass sie uns so früh wie möglich informieren. Ohne Abmeldung, können wir die Schüler nicht früher nach Hause gehen lassen.

- **Abholung der Kinder:**
  Es kommt in letzter Zeit immer wieder vor, dass Kinder abgeholt werden ohne dass diese beim Ganztagsteam abgemeldet wurden. Wir bitten deshalb darum, dass die Kinder bei der Abholung unbedingt beim Ganztagsteam mündlich abgemeldet werden. **Außerdem bitten wir um die Einhaltung der Bausteine. Eine frühere Abholung ist nur in begründeten Ausnahmefällen, nicht aber regelmäßig, möglich.**

- **Lernzeit:**
  Ziel der Lernzeit ist es, eine ruhige Atmosphäre für die Schüler zu schaffen, damit diese ihre Hausaufgaben erledigen können. Hierbei werden sie von Lehr- und Ganztagskräften unterstützt. Leider kann keine Hilfestellung für einzelne Schüler über die gesamte Lernzeit oder eine Nachhilfe während der Lernzeit geleistet werden. Ebenso, ist eine Nachkontrolle aller Aufgaben nicht möglich. Wir bitten hierbei um ihr Verständnis.

- **Sozialschüler**
  Wann du dich im **4. Quartal** engagieren kannst, sprechen wir gemeinsam ab. Bitte komme zwischen dem **20.04. und dem 27.04.2018** zu Frau Wolff ins Büro damit eine passende Aufgabe für dich gefunden werden kann.

Allgemeine Informationen zur Ganztagsschule und Kontaktdaten

Die Grund- und Werkrealschule Villingendorf ist eine Ganztagsschule in offener Form. Alle Schüler können eine **kostenlose** Betreuung von 6.45 – 17.00 Uhr wahrnehmen. Für eine Teilnahme an den Angeboten der Ganztagsschule muss eine **verbindliche Anmeldung für mindestens drei Tage á 7 Stunden** an unserer Schule für ein Schuljahr erfolgen.

Unser Angebot erstreckt sich über wöchentlich stattfindende, täglich wechselnde Angebote sowie punktuelle Aktionen. Die Umsetzung übernimmt unser Ganztagsteam mit Unterstützung von Lehrern sowie externen Mitarbeitern und Vereinen. Die Durchführung der Lernzeit wird von Lehrkräften mit Unterstützung von Betreuungskräften übernommen.

Hintere Reihe (von links nach rechts): Elke Carstens, Anja Maier, Jessica Wolff, Pascal Andris
Untere Reihe (von links nach rechts): Sabine Flaig, Gabi Rieger, Lydia Julian-Hetzel
es fehlt: Diana Rocks, Erzieherin

Bei Fragen rund um die Ganztagschule sowie Anmeldung wenden Sie sich bitte an (Krankmeldungen bitte ausschließlich an die Mobiltelefonnummer):

Jessica Wolff - Leitung Ganztag der GWRS Villingendorf:
0741/3485175 (Büro) - 0170/9377834 (mobil) - j_wolff@lfa.org (mail)

Bausteine im Ganztag

(Die Kinder können immer am Ende eines Bausteins abgeholt werden.)

Frühbetreuung 6.45 – 8.00 Uhr im Betreuungsraum

- mit Frühstücksangebot für 0,80 €

Mittagsfreizeit 12.30 – 13.45 Uhr

- Mensa → Möglichkeit zum Essen
- Betreuungsraum
- Pausenhof
- Bücherei
- PC-Raum
- Speziell für WRS: Möglichkeit Sozialschüler zu werden, Aula-Angebote (Billard, Tischkicker, Airhockey, Spieleauswahl für draußen und drinnen) und Schüler-Café

Lernzeit 13.45 – 15.15 Uhr, durch Lehrkräfte betreut

Nachmittagsangebote 15.15 – 17.00 Uhr

- unterschiedliche Angebote für unterschiedliche Klassenstufen wie Fußball, Flöten, Töpfern, Bewegung und Tanz, …
- kleiner Snack
- Spezielle Aktionen im Rahmen der einzelnen Angebote (Aktion mit dem Albverein, Aktion beim Cavemen-Team, Picknick am Bergwald, Pizza backen, …)

Ganztag-Angebote im 4. Quartal

Beginn der Angebote: 07.05.2018.

Sollte ein Angebot einmal kurzfristig nicht stattfinden können, werden die Kinder an diesem Nachmittag automatisch einer anderen Gruppe zugeteilt.

<u>Montag</u>

Die Flötengruppen aus dem 3. Quartal laufen wie gewohnt weiter.

Häkeln findet erst wieder nach den Sommerferien statt.

Jungsfußball Kl.3-5	
Leitung	Herr Plehn
Klassenstufe	Klasse 3-5
Tag und Uhrzeit	immer **montags** 15.30 – 17.00 Uhr
Zeitraum	Teilnahme für das **4. Quartal** verpflichtend
Treffpunkt	Turnhalle Villingendorf. Bei schönem Wetter findet das Fußball auf dem Sportplatz in Villingendorf statt.
Kurzbeschreibung	- Wir befassen uns mit verschiedenen Fußballtechniken - Ziel ist es die fußballerischen Fähigkeiten zu verbessern

Sommerspaß	
Leitung	Frau Julian-Hetzel, Frau Carstens
Klassenstufe	Klasse 1-7
Tag und Uhrzeit	Immer **montags** 15.30 – 17.00 Uhr
Zeitraum	Teilnahme für das **4. Quartal** verpflichtend.
Treffpunkt	Im Ganztagsraum (ehemals Betreuung)
Kurzbeschreibung	- Spiel und Spaß zu den Themen Frühling, Sommer, Sonnenschein. - Schatzsuche, Spielplatzbesuche, Wasserschlacht und vieles mehr. - Bitte an warmen Tagen Badekleidung einpacken. Am Montag, den **25.06.2018** kommt der Bauchredner mit seiner Henne Henna zu uns (Start um 14:30 Uhr). Am Montag, den **02.07.2018** findet von 14.30 Uhr bis 17.00 Uhr außerdem eine Abenteuerwanderung mit dem Albverein statt.

Musikproduktion am PC	
Leitung	Christian Martin von der Band Cukoo
Klassenstufe	Klasse 4-9
Tag und Uhrzeit	Immer **montags** 15.30 – 17.00 Uhr
Zeitraum	Teilnahme für das **4. Quartal** verpflichtend.
Treffpunkt	Klassenzimmer Klasse 8
Kurzbeschreibung	Chris, der Geiger von der Band Cuckoo, zeigt wie heute Hits produziert werden. Kreiere deinen eigenen Song und nehme mit Laptop und IPad selber auf. Rap, Hip-Hop, Dance, Rock und Pop - alles ist möglich! Klassenstufe 4-9

Dienstag

Die Showtanzgruppe aus dem 3. Quartal läuft wie gewohnt weiter.

Spielenachmittag	
Leitung	Frau Flaig, Frau Carstens
Klassenstufe	Klasse 1-7
Tag und Uhrzeit	Immer **dienstags** von 15.30 Uhr bis 17.00 Uhr. Für **Werkrealschüler ab 16.00** Uhr.
Zeitraum	Anmeldung für das **4. Quartal** verpflichtend
Treffpunkt	Im Ganztagsraum (ehemals Betreuung)
Kurzbeschreibung	Hier habt ihr genügend Zeit zum Spielen. Wir spielen gemeinsam: - Brettspiele - Spiele im Freien - Gruppenspiele im Ganztag Außerdem habt ihr einfach mal wieder Zeit für euch allein oder mit euren Freunden, um nach Lust und Laune zu spielen (Playmobil, Hütten bauen, Murmelbahn bauen, Spieleausleihe). Am **Dienstag, den 19.06.2018** werden wir einen **Ausflug auf den Rottweiler Spielplatz** machen. **Achtung:** Wir starten die Aktion bereits um **14:30 Uhr.**

Töpfern	
Leitung	Herr Birkenmaier
Klassenstufe	Klasse 3-6
Tag und Uhrzeit	immer **dienstags** von 15.30 – 17.00 Uhr Für **Werkrealschüler ab 16.00** Uhr.
Zeitraum	Teilnahme für das **4. Quartal** verpflichtend
Treffpunkt	Technikraum
Kurzbeschreibung	- Ihr lernt das Material und verschiedene Töpfertechniken kennen. - Wir werden verschiedene Gegenstände wie Tassen, Schüsseln oder Tierfiguren selbst herstellen. Am **Dienstag, den 19.06.2018** werden wir einen **Ausflug auf den Rottweiler Spielplatz** machen. **Achtung:** Wir starten die Aktion bereits um **14:30 Uhr.**

Spiel und Spaß in der Aula	
Leitung	Frau Flaig/ Herr Andris
Klassenstufe	Klasse 5-10
Tag und Uhrzeit	**dienstags** von 16.00 Uhr bis 17.00 Uhr
Zeitraum	Anmeldung für das **4. Quartal** verpflichtend
Treffpunkt	In der Aula
Kurzbeschreibung	Nutzung aller Aula-Angebote: - Tischkicker - Airhockey - Billard

Mittwoch

Jugendclub	
Leitung	Frau Rocks
Klassenstufe	Klasse 5-8
Tag und Uhrzeit	immer **mittwochs** von 15:30 – 17:00 Uhr
Zeitraum	Teilnahme für das **4. Quartal** verpflichtend
Treffpunkt	Aula
Kurzbeschreibung	• Wir treffen uns um eure Ideen umzusetzen. Was interessiert euch? • In Zeitschriften stöbern, neue Spiele ausprobieren oder auch einfach nur chillen und quatschen. Kommt vorbei! Am **Mittwoch, den 13.06.18** werden wir gemeinsam mit der Kräuterpädagogin Frau Mager eigene Salze und Cremes herstellen.

Kinderküche	
Leitung	Frau Wolff
Klassenstufe	Klasse 3-5
Tag und Uhrzeit	immer **mittwochs** von 15:30 – 17:00 Uhr
Zeitraum	Teilnahme für das **4. Quartal** verpflichtend
Treffpunkt	Schulküche
Kurzbeschreibung	Du hast Spaß am Kochen und Backen? Dann bist du hier genau richtig. Ob selbstgemachte Pizzaschnecken oder sommerliche Snacks und Cocktails. Wir probieren verschiedene Rezepte aus und essen unsere hergestellten Speisen natürlich auch gemeinsam auf. Außerdem werden wir ein sommerliches Picknick zusammen machen. Am Mittwoch, den **18.07.2018** werden wir einen Ausflug zu den Cavemen Villingendorf machen. Die Aktion startet bereits um **14.30 Uhr**.

Kunstturnen	
Leitung	Sportverein Villingendorf, Frau Szakal
Klassenstufe	Klasse 1-4
Tag und Uhrzeit	immer **mittwochs** von 15:30 – 17:00 Uhr
Zeitraum	Teilnahme für das **4.Quartal** verpflichtend.
Treffpunkt	Sporthalle Villingendorf
Kurzbeschreibung	• Alles rund um das Geräteturnen. • Lerne dein Körpergefühl kennen und entdecke was du kannst. Am Mittwoch, den **16.05.2018** kommt der **Ringverein** KSV Winzeln zu uns. Die Aktion startet bereits um **14.30 Uhr**.

Kreativwerkstatt	
Leitung	Frau Flaig
Klassenstufe	Klasse 1-6
Tag und Uhrzeit	immer **mittwochs** von 15:30 – 17:00 Uhr
Zeitraum	Teilnahme für das **4. Quartal** verpflichtend.
Treffpunkt	Im Ganztagsraum (ehemals Betreuung)
Kurzbeschreibung	Wir basteln zu den Themen Frühling, Vatertag, Sommer und Sonne - mit verschiedenen Materialien (z.B. Papier, Farben, Wolle, Stoff, Perlen, …) - mit unterschiedlichen Techniken (Falten, Stempeln, Schneiden, Kleben) Am Mittwoch, den **18.07.2018** werden wir einen Ausflug zu den **Cavemen Villingendorf** machen. Die Aktion startet bereits um **14.30 Uhr**.

Irischer Musikgarten	
Leitung	Christian Martin von der Band Cukoo
Klassenstufe	Klasse 3-8
Tag und Uhrzeit	immer **mittwochs** von 15:30 – 17:00 Uhr
Zeitraum	Teilnahme für das **4. Quartal** verpflichtend
Treffpunkt	Klassenzimmer Kl.8
Kurzbeschreibung	Mit Chris, dem Geiger von der Band Cuckoo, wird z.B. auf Gymnastikbällen zu Dance Klassikern getrommelt, mit Boomwhackers Hits nachgespielt und und und

Donnerstag

Wünsch dir was	
Leitung	Lisanne Foik und Lotta Brenner
Klassenstufe	Klasse 1-3
Tag und Uhrzeit	Immer **donnerstags** 16.15 – 17.00 Uhr
Zeitraum	Teilnahme für das **4. Quartal** verpflichtend.
Treffpunkt	Ganztag
Kurzbeschreibung	Wir entscheiden gemeinsam was wir spielen und basteln. Ganz nach euren Wünschen bereiten wir jede Woche spannende Dinge vor. Wir freuen uns auf dich! Auch perfekt für Schüler die nach dem Schwimmen noch einmal in den Ganztag kommen oder zusätzlich zum Angebot „Zeit für dich“ noch zu diesem Angebot möchten (**doppelte Angebotswahl hier ausnahmsweise möglich**)!

Aula-Angebote	
Leitung	Herr Andris, Frau Rocks
Klassenstufe	Klasse 5-10
Tag und Uhrzeit	**donnerstags** von 16.00 Uhr bis 17.00 Uhr.
Zeitraum	Anmeldung für das **4. Quartal** verpflichtend
Treffpunkt	In der Aula
Kurzbeschreibung	Nutzung aller Aula-Angebote: - Tischkicker - Airhockey - Billard Punktuell werden zudem Tischkickerturniere oder Spiele im Freien angeboten.

Spannende Experimente	
Leitung	Frau Flaig
Klassenstufe	Klasse 1+2
Tag und Uhrzeit	immer **donnerstags** von 15:30 – 17:00 Uhr
Zeitraum	Teilnahme für das **4. Quartal** verpflichtend
Treffpunkt	Raum „Textiles Werken“ (1.05)
Kurzbeschreibung	Wir machen wieder spannende Experimente zu den vier Elementen: Feuer, Wasser, Luft und Erde. Lass dich überraschen!

Zeit für dich	
Leitung	Frau Rocks
Klassenstufe	Klasse 1-4
Tag und Uhrzeit	immer **mittwochs** von 15:30 – 17:00 Uhr
Zeitraum	Teilnahme für das **4. Quartal** verpflichtend
Treffpunkt	Wir treffen uns im Ganztagsraum
Kurzbeschreibung	Hier hast du Zeit nach Lust und Laune das zu tun, was dir Spaß macht. Ob Brettspiele, Murmelbahn, Tischkicker und Airhockey spielen, draußen spielen, filzen oder malen. Außerdem gibt es punktuell besondere Aktionen und Angebote wie Cocktails mixen, Bastelangebote oder Picknick im Freien.

Übersicht über alle Aktionen im 4. Quartal <u>mit Anmeldung</u>

(Die Schüler, welche sich bei einer Aktion angemeldet haben, werden an diesem Tag von den Angeboten freigestellt)

Ringen mit dem KSV Winzeln

16.05. - 14.30-17.00 Uhr

Die Anmeldung befindet sich im hinteren Teil des Heftes!

Salben und Salze herstellen

Mittwoch 13.06. – 15.30 Uhr für Klasse 4 bis 8

Die Anmeldung befindet sich im hinteren Teil des Heftes!

Henne Henna mit Zauberer und Bauchredner Christoph Frank

25.06. um 14.30 Uhr, Klasse 1 bis 5

Ganz besondere Aktion!

Die Anmeldung befindet sich im hinteren Teil des Heftes!

Abenteuerwanderung mit dem Albverein

Montag, 02.07.2018, 14.30 Uhr

Die Anmeldung befindet sich im hinteren Teil des Heftes!

Kinonachmittag

11.07.2018, um 14.30 Uhr

Die Anmeldung befindet sich im hinteren Teil des Heftes!

Besuch bei den Cavemen

Mittwoch, 18.07.2018, um 14.30 Uhr

Die Anmeldung befindet sich im hinteren Teil des Heftes!

Aktionen innerhalb der Angebote im Ganztag

Basteln für den Vatertag

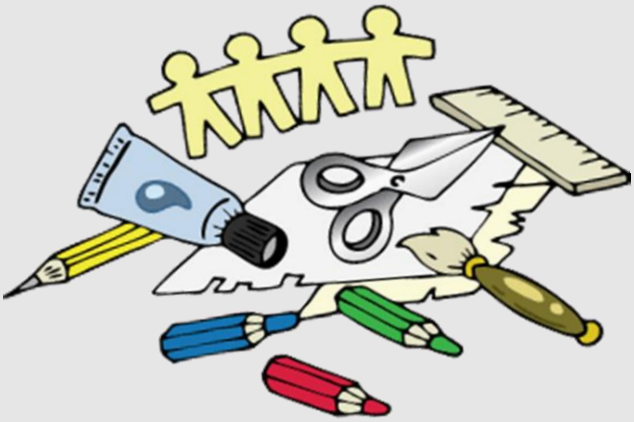

Ringen mit dem KSV Winzeln
16.05. - 14.30-17.00 Uhr

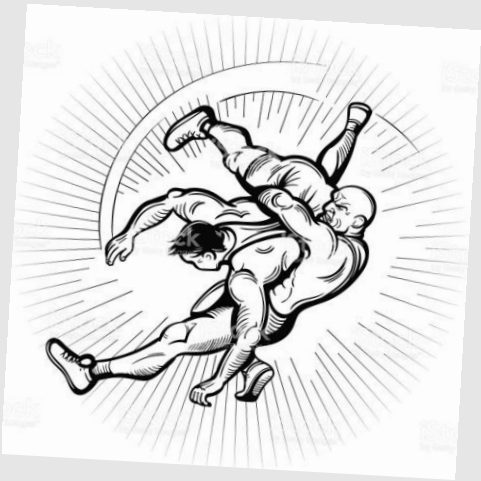

Picknick am Bergwald

Salben und Salze herstellen

Mittwoch 13.06.2018 um 15.30 Uhr

Ausflug auf den Rottweiler Spielplatz

19.06.2018, um 14.30

Henne Henna mit Zauberer und Bauchredner Christoph Frank
25.06. um 14.30 Uhr

Abenteuerwanderung mit dem Albverein

Montag, 02.07.2018, um 14.30 Uhr

Kinonachmittag

11.07.2018, um 14.30 Uhr

für alle Angebotsteilnehmer am Mittwoch

(außer Kunstturnen)!

Besuch bei den Cavemen

Mittwoch, 18.07.2018, um 14.30 Uhr

Alles rund ums Bienchen- Ausflug zum Imker

Und vieles mehr!

Pfingstferienbetreuung und Sommerferienbetreuung 2018

Es ist wieder soweit – vom **22.05 - 25.05.2018** wird an der GWRS Villingendorf eine Pfingstferienbetreuung eingerichtet.
Ebenso findet vom **20.08 - 07.09.2018** die Sommerferienbetreuung statt.

Wir möchten Sie nun über die wichtigsten Informationen unterrichten.

Die Ferienbetreuung findet täglich von **07.30 - 14.00 Uhr** statt. Die Ferienbetreuung kann nicht tageweise, sondern nur für die ganze Woche gebucht werden. (Einzelne Tage können bei Bedarf entschuldigt werden).
Die Kosten belaufen sich auf **25,00 € pro Woche und pro Kind.** In diesen Kosten sind ein tägliches Frühstück sowie sämtliche Betreuungsangebote enthalten.

Die Anmeldung finden Sie am Ende des Heftes. Bitte die **jeweilige Anmeldefrist auf dem Anmeldeformular** beachten.
Da die Betreuungsplätze begrenzt sind, werden die Anmeldungen nach Eingang berücksichtigt.

Genauere Informationen werden per Elternbrief kurz vor den Pfingstferien bzw. Sommerferien bekannt gegeben. Für weitere Fragen steht Ihnen Frau Wolff jederzeit zur Verfügung.

Termine im 4. Quartal

Termin	Ereignis
07.05.2018	Beginn 4. Quartal
10.-11.05.2018	Christi Himmelfahrt + Brückentag (unterrichtsfrei)
17.05.2018	Pfingst-Assembly
22.05.-01.06.18	Pfingstferien
22.05.-25.05.18	Pfingstferienbetreuung
05.06.2018	Nachtermin Kl. 9/10 HSA/MSA Deutsch
06.06.2018	Nachtermin Kl. 9/10 HSA/MSA Mathematik
07.06.2018	Nachtermin Kl. 9/10 HSA/MSA Englisch
12.06.-05.07.2018	Koch-WM Kl. 9+10
16.-24.06.2018	Irlandreise Kl. 7a/b
ab 18.06.2018	Zeitraum mündliche Prüfungen
27.06.2018	Fußball-WM-Spiel Südkorea-Deutschland
03.07.2018	Grundschulausflug Neuhausen
06.07.2018	Bundesjugendspiele Kl. 5-9
12.07.2018	Entlassfeier Abschlussschüler
20.07.2018	Sommer-Assembly
16.07.2018	Notenkonferenzen
21.-22.07.2018	Dorffest
22.07.2018	Musical „1000 Farben hat die Welt“
23.07.2018	Zeugnisausgabe
24.07.2018	Wandertag
25.07.2018	letzter Schultag vor den Sommerferien, Gottesdienst

Fundsachen

Die Fundsachen vom

3. Quartal werden vom

07.05. - 09.05.2018

in der Aula ausgelegt.

Danach kommen die Kleidungstücke etc. einem guten Zweck zu Gute.

Anmeldung zu den Aktionen im 4. Quartal

Schüler _____ Klasse: _____

Hiermit melde ich mein Kind verbindlich für folgende Aktionen an:

	Wird vom Ganztag ausgefüllt:
○ **Ringen mit dem KSV Winzeln** Mi, 16.05.2018, Klasse 1-4	O kann teilnehmen O kann nicht teilnehmen
○ **Salben und Salze herstellen** Mi, 13.06.2018, Klasse 4-8	O kann teilnehmen O kann nicht teilnehmen
○ **Bauchredner und Zauberer mit Henne Henna**, Mo, 25.06.2018, Klasse 1-5	O kann teilnehmen O kann nicht teilnehmen
○ **Kinonachmittag**, Mi, 11.07.2018, Klasse 1-5	O kann teilnehmen O kann nicht teilnehmen
○ **Besuch beim Baseballteam Cavemen**, Mi, 18.07.2018, Klasse 1-5	O kann teilnehmen O kann nicht teilnehmen

_____

(Unterschrift des Erziehungsberechtigten)

Anmeldung Ferienbetreuung / Pfingstferien

(bitte heraustrennen und bis **spätestens 20.04.18** an den Klassenlehrer/in o. Frau Wolff zurückgeben)

Hiermit möchte ich mein Kind/ meine Kinder _____

Klasse_____ (Name(n) des Kindes/ der Kinder)

für die Ferienbetreuung in den Pfingstferien (22.05.-25.05.2018) anmelden.

Anschrift und <u>Telefonnummer</u> der Eltern:

_____

_____

_____

Hiermit erlaube ich die Kosten von 25€ pro Woche für die Pfingstferienbetreuung von folgendem Konto abzubuchen:

Kontoinhaber: _____

BIC: _____

IBAN: _____

_____ _____

(Ort, Datum) (Unterschrift des Erziehungsberechtigten)

<u>(wird von der GTB ausgefüllt)</u>

Ihr Kind/ Ihre Kinder _____

kann/ können an der Pfingstferienbetreuung teilnehmen: □

kann/ können an der Pfingstferienbetreuung **<u>nicht</u>** teilnehmen: □

Anmeldung Sommerferienbetreuung

(bitte heraustrennen und **bis spätestens 15.06.18** an den Klassenlehrer/in oder Frau Wolff zurückgeben)

Hiermit möchte ich mein Kind/ meine Kinder _____
aus der Klasse**:** _____

für die Ferienbetreuung in folgenden Wochen anmelden:

□ 20.08.2018 – 24.08.2018
□ 27.08.2018 – 31.08.2018
□ 03.09.2018 – 07.09.2018

Anschrift und <u>Telefonnummer</u> der Eltern:

_____

_____

_____

Hiermit erlaube ich die Kosten von 25€ pro Woche für die Sommerferienbetreuung von folgendem Konto abzubuchen:

Kontoinhaber: _____

BIC: _____

IBAN: _____

_____ _____
(Ort, Datum) (Unterschrift des Erziehungsberechtigten)

<u>(wird von der GTB ausgefüllt)</u>

Ihr Kind/ Ihre Kinder _____

kann/können an der Sommerferienbetreuung teilnehmen: □

kann/können an der Sommerferienbetreuung **<u>nicht</u>** teilnehmen: □

Erläuterung zum Anmeldeformular des Ganztags

Wir benötigen bis zum 20.04.2018 von <u>allen Ganztagsschülern</u> den Rückmeldebogen zur Angebotswahl. Das Anmeldeformular befindet sich auf einem extra eingelegten Bogen. Wenn innerhalb des angegebenen Zeitraums keine Wahl erfolgt, können wir nicht garantieren, dass in den gewünschten Angeboten noch Platz vorhanden ist und müssen die Schüler gegebenenfalls innerhalb der angemeldeten Bausteine einem Angebot zuteilen.

<u>Achtung:</u> Bitte bei allen Angeboten Erst- und Zweitwahl angeben. Sollte keine Zweitwahl angegeben werden gehen wir davon aus, dass soweit die Erstwahl nicht berücksichtigt werden kann, eine Zuteilung zu allen anderen Angeboten in Ordnung ist.

Angebote
Wir bieten attraktive Angebote im Ganztag an. Sollten bei einem Angebot zu wenig Anmeldungen sein, behalten wir uns vor das Angebot nicht stattfinden zu lassen. Selbstverständlich, ist dann die Teilnahme an einem alternativen Angebot möglich.
Folgende Angebote aus dem 3. Quartal laufen wie gewohnt weiter: Flöten, Sozialschüler (Einsatz im 4. Quartal nach Absprache).

Mittagspause
Die Mittagspause ist aufgeteilt in die Essenspause von 12.30 Uhr bis 13.00 Uhr und in einen zweiten Pausenteil von 13.00 bis 13.45 Uhr. Der Baustein hängt allerdings zusammen und kann nicht einzeln gewählt werden. Es gibt in der Mittagspause die Möglichkeit zwischen verschiedenen Angeboten zu wählen. Wenn ein Angebot gewählt wird, ist die **Teilnahme für ein Quartal verpflichtend**. Ein Schüler, der sich beispielsweise an einem Dienstagnachmittag für die Turnhalle angemeldet hat, muss in diesem laufenden Quartal jeden Dienstag ab 13.00 Uhr in der Turnhalle verbringen. Dies hat zum einen den Vorteil, dass in der Mittagspause keine Langeweile entsteht und zum anderen, ist so immer klar wo sich jeder einzelne Ganztagsschüler befindet. Ohne Anmeldung ist es nicht möglich an den Angeboten teilzunehmen.

Freie Pause

Es gibt für Werkrealschüler außerdem die Möglichkeit die freie Pause auszuwählen. Dies gilt beispielsweise für Schüler, die außerhalb des Schulgeländes etwas zu essen kaufen möchten. Wenn die freie Pause ausgewählt wird, stimmen die Eltern zu, dass die Eltern in dieser Zeit das Schulgelände verlassen und somit in dieser Zeit nicht mehr unter der Aufsicht der Schule stehen.